

Per niveaumeetbuis 2* uitvoeren

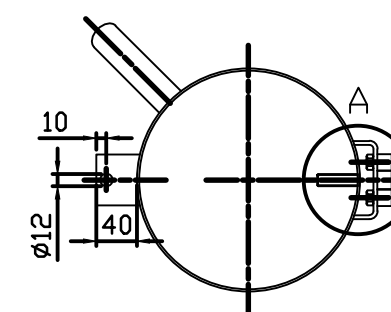

Boven aanzicht buis

Punt drukken in
dekselplaat
(zodat water eraf loopt)

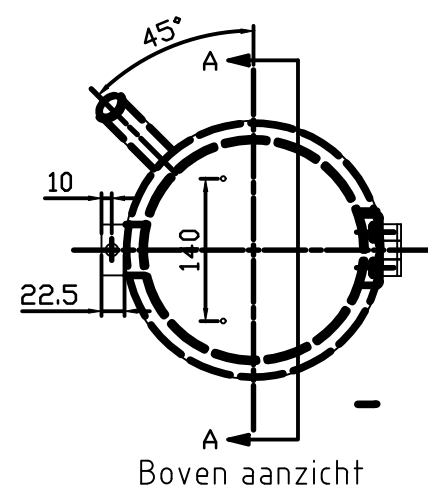
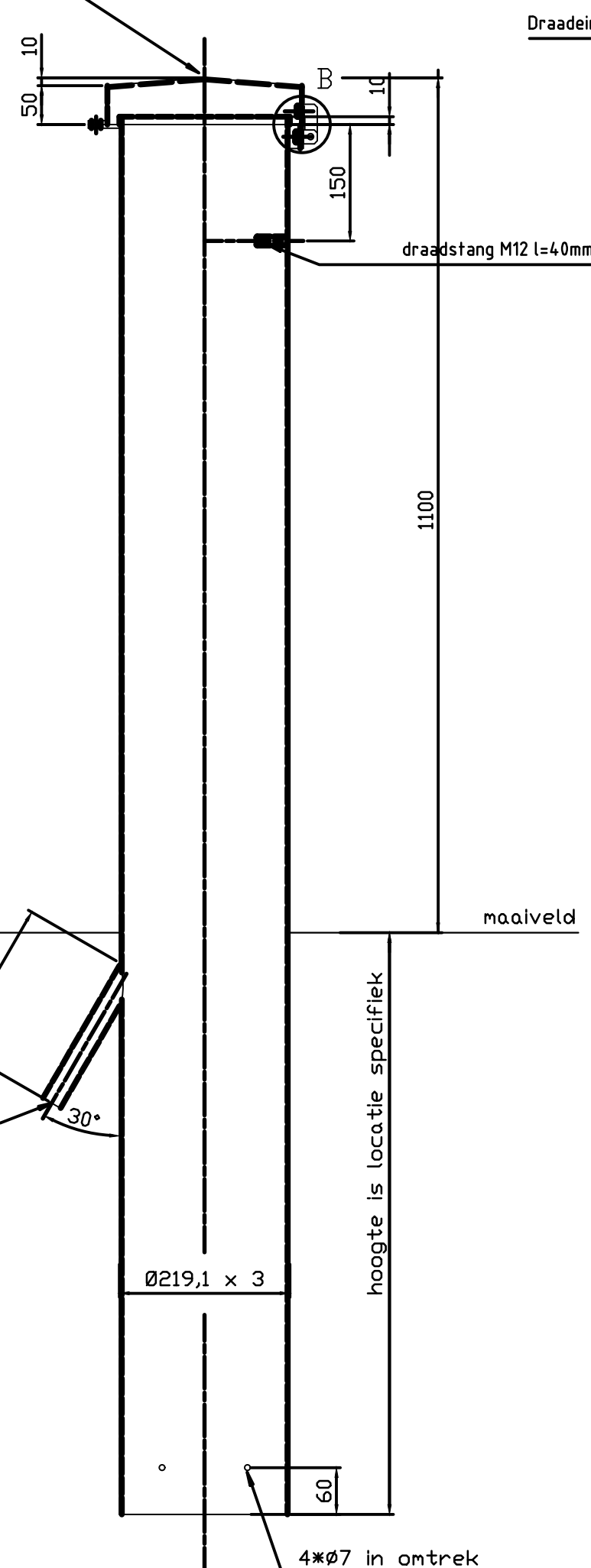

Draadeinde M5 x 15

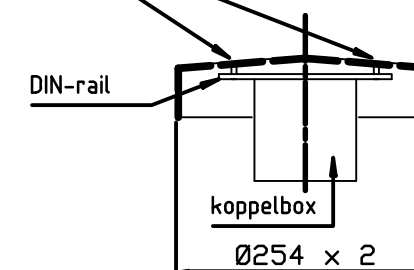

Doorsnede A-A

4*Ø7 in omtrek
gaten van toepassing
indien RVS bovenkant op een
PE onderzijde wordt
geplaatst

wijz. omschrijving:

get.:

d.d.:

Standaard poldergemaal
Peilbuis

**Hoogheemraadschap van
Rijnland**

Archimedesweg 1 2333 CM Leiden
tel 071-3063063 fax 071-5123916
E-mail post@rijnland.net www.rijnland.net

tekenaar ADW	controleur WRF	controledatum	constucteur	controledatum
schaal	status CONCEPT	datum tekening 14-02-2022	plaatdatum 14-02-2022	
GIS code	tekeningsnummer HAP	bladnr. 09	019	